

第 13 回 東日本小学生男女ソフトボール大会 要項

- 1 目的 小学生ソフトボール競技の普及・発展と児童の健全育成に寄与する。
- 2 主催 関東ソフトボール協会・北海道ソフトボール協会・東北ソフトボール協会
- 3 主管 千葉県ソフトボール協会・千葉市ソフトボール協会
- 4 後援 (公財)千葉県スポーツ協会・千葉市・千葉市教育委員会・(公財)千葉市スポーツ協会
千葉日报社・千葉テレビ(予定)
- 5 特別協賛 ナガセケンコー株式会社
- 6 会期 令和4年9月24日(土)・25日(日) ※予備日なし
9月23日(金)：諸会議および開会セレモニー
- 7 会場 千葉市千葉市磯辺スポーツセンター、蘇我スポーツ公園
千葉県総合スポーツセンターソフトボール場・軟式野球場
- 8 参加チーム 東日本都道府県(関東8、東北6、北海道1) 男8、女16チーム(※開催地:女子2チーム)
- 9 参加資格 (1) 同一都道府県に居住または在学する小学生で編成されたチームとする。
(2) 所属長が身体、人物とも適当と認められた者。
(3) 保護者の同意を得た児童で編成されていること。
- 10 出場資格 (1) 出場チームは各都道府県協会の推薦を受けて出場資格を得たチームに限る。
(2) チーム編成は、次のとおりとする。
引率責任者1名、監督1名、コーチ2名、スコアラー1名、トレーナー1名、通訳1名
選手25名以内。
※スコアラーとしてベンチ入りする場合は、公式記録員の有資格者であること。
※チームの中に次の①、②、③のいずれかの有資格者がいること。
①ソフトボール公認スタートコーチ、コーチ1～4
②日本ソフトボール協会公認準指導員
③指導者対象講習会資格
- 11 申込方法 出場資格を得たチームは、別紙関係用紙に必要事項を明記し、各関係の認印を受け
8月8日(月)までに到着するように、下記宛てに申し込むこと。
(1) 大会参加申込書(確認用)および選手名簿(プログラム用)
※選手名簿(プログラム用)は、原則メール送信。
※集合写真データは名簿送信時に一緒に添付してください。
【注意】最近のデジカメの画像はファイル容量が大きくなっています。
写真添付するときには、640×480程度にリサイズしファイル容量を下げてください。
(2) 大会参加費の振り込み控えコピー
※コピー余白にチーム名と記載責任者を朱書きすること。
(3) 来県調査用紙(大会プログラム購入調査、練習希望調査)
(4) 宿泊申し込み書および弁当注文書
※(1)～(4)は一括して事務局に送付する。(当日消印有効)
※(4)は愛華ツーリスト宛に直接申し込むこと。
【大会参加申込書等の送付先：事務局】
〒284-0027 千葉県四街道市栗山314-25
千葉県ソフトボール協会事務局長 佐藤 克巳 宛
TEL/FAX 043-423-9522 携帯 080-5389-5889
メールアドレス satomiki710@yahoo.co.jp
- 12 参加料 1チーム 27,000円
【大会参加料振込先】
千葉銀行中央支店 口座番号：(普)2305135
口座名：千葉県ソフトボール協会会長 井之上 哲夫
※ご依頼人名には、必ずチーム名を記載してください。

- 13 競技規則 2022年度オフィシャルソフトボールルールによる。
- 14 試合球 (公財)日本ソフトボール協会検定ゴム2号球とし、主催者が準備する。(ナガセケンコー製)
- 15 試合方法 (1) 第1日目予選リーグ・第2日目予選上位4チームによる決勝トーナメント方式とする。サスペンデットゲームを採用する。
(2) 決勝を含む全試合は60分の時点の次のイニングを最終回とする。
同点の場合は、抽選(最終打順)により勝敗を決する。
ただし、決勝戦はタイブレイクにより勝敗を決する。
(3) 雨天等で会場が使用できない場合は、大会本部で協議し、各チームに連絡する。
- 16 表彰 (1) 優勝チームには、賞状と優勝杯・楯を授与する。
(2) 準優勝チームには、賞状と準優勝杯・楯を授与する。
(3) 3位チーム(2チーム)には、賞状と楯を授与する。
- 17 費用 出場選手等の旅費・滞在費は、すべて出場チームの負担とする。
- 18 組合せ抽選 8月20日(土)午後2時より、「千葉県総合スポーツセンター宿泊研修所」で、公開代理抽選によって決定する。抽選結果は、千葉県ソフトボール協会ホームページに掲載する。
- 19 監督会議 9月23日(金)開会セレモニー終了後、同会場にて必要に応じて開催する。
指導者資格者の「公認スポーツコーチ登録証」等については、セレモニー受付の際に確認する。
※コーチのみが有資格者の場合、登録証等を監督が持参してください。
- 20 開会セレモニー 9月23日(金)午後2時より、「千葉市磯辺スポーツセンター体育館」で開催する。
- 21 傷害大会 大会参加中の傷害事故について、主催者は責任を負わない。
器物等の破損が生じた場合は、当該者または当該チームが弁償する場合がある。
- 22 その他 (1) 出場チームは必ず引率責任者によって引率され、引率責任者および監督は、選手のすべての行動に対して責任を負うものとする。
(2) 宿泊および弁当等については、下記の旅行会社に8月8日(月)までに連絡を取り、斡旋を申し込むこと。
(3) 大会プログラムは各チームに5冊配布する。
それ以外に購入を希望するチームには販売するので、別紙により申し込むこと。
(4) 選手名簿はそのまま印刷するので、黒字で明確に記載すること。
(5) 大会要項、大会参加申込書(確認用)、選手名簿(プログラム用)、来県調査、プログラム購入希望調査、練習希望調査、宿泊等関係書類は、7月初旬に千葉県ソフトボール協会ホームページからダウンロードできるようにする。
千葉県ソフトボール協会ホームページ <http://chibasoft.main.jp/>

【大会についての問合せ先】

〒290-0074 千葉県市原市東国分寺台5-9-9
千葉県ソフトボール協会総務委員長 谷川 清 宛
TEL/FAX 0436-23-2274 携帯 090-3876-8530
メールアドレス tanikawa@kk-matsui.com

【宿泊等についての問合せ先】

〒283-0005 千葉県東金市田間109-2
愛華ツーリスト 担当 成澤 稔
TEL 0475-53-2751 FAX 0475-53-2752
メールアドレス aikatuor-1@outlook.jp

第13回東日本小学生男女ソフトボール大会 参加申込書

所属 都道府県名		男				
フリガナ				所在地	〒	
チーム名						
フリガナ		フリガナ		フリガナ		
代表者名		引率責任者名		連絡責任者		
フリガナ		フリガナ		連絡先	〒	
監督名(30)		スコアラー名			TEL	FAX
フリガナ		フリガナ			携帯	
コーチ名(31)		トレーナー名				
フリガナ		フリガナ				
コーチ名(32)		通訳名				

※スコアラーは公式記録員有資格者であること

※下記の指導者資格のいずれかを有する者 1名の氏名と資格名、登録番号を記載すること。(2名いる場合は2名)

指導者資格：公認ソフトボールスタートコーチ、コーチ1～4、公認準指導員、指導者対象講習会資格

氏名	資格名	登録番号	氏名	資格名	登録番号

「選手名簿」

※UN=ユニフォームナンバー

No.	UN	位置	氏名 (フリガナ)	学年	No.	UN	位置	氏名 (フリガナ)	学年
1			()		14			()	
2			()		15			()	
3			()		16			()	
4			()		17			()	
5			()		18			()	
6			()		19			()	
7			()		20			()	
8			()		21			()	
9			()		22			()	
10			()		23			()	
11			()		24			()	
12			()		25			()	
13			()						

上記の者は身体・人物ともに適当と認め、参加申し込みをいたします。

令和 年 月 日

チーム代表者

印

上記チームは 代表として出場権を得ましたので証明します。

令和 年 月 日

千葉県ソフトボール協会長 殿

都道府県協会長

印

第13回東日本小学生男女ソフトボール大会

都道府県名				
フリガナ				男女
チーム名				
フリガナ		フリガナ		
代表者名		引率責任者名		
フリガナ		フリガナ		フリガナ
監督名(30)		コーチ名(31)		コーチ名(32)
フリガナ		フリガナ		フリガナ
スコアラー名		トレーナー名		通訳名

※スコアラーは公式記録員有資格者であること

※下記の指導者資格のいずれかを有する者 1 名の氏名と資格名、登録番号を記載すること。(2名いる場合は2名)

指導者資格：スタートコーチ、コーチ1～4、公認準指導員、指導者対象講習会資格

指導者氏名1	資格名	登録番号	指導者氏名2	資格名	登録番号

※UN = エフフォームナンバー

【選手名簿】

No.	UN	位置	フリガナ 氏名	学年	No.	UN	位置	フリガナ 氏名	学年
1					14				
2					15				
3					16				
4					17				
5					18				
6					19				
7					20				
8					21				
9					22				
10					23				
11					24				
12					25				
13									

チームの結成年月日		部員数	
チーム紹介			

会場案内図(開会セレモニー会場：千葉市磯辺スポーツセンター体育館)

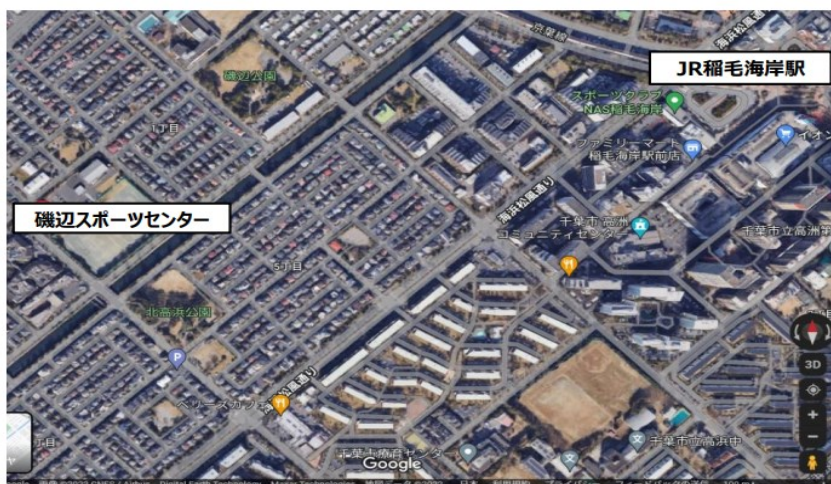

会場周辺図(磯辺スポーツセンター・蘇我スポーツ公園・千葉県総合SC球場)



千葉県千葉市磯辺スポーツセンター	〒261-0012 千葉市美浜区磯辺1-50-1	043-270-6780
千葉県千葉市蘇我スポーツ公園	〒260-0835 千葉市中央区川崎町1-20	043-279-8440
千葉県総合スポーツセンター	〒263-0011 千葉市稲毛区天台町323	043-290-8501

会場図

千葉県磯辺スポーツセンター
〒261-0012 千葉県美浜区磯辺1-50-1

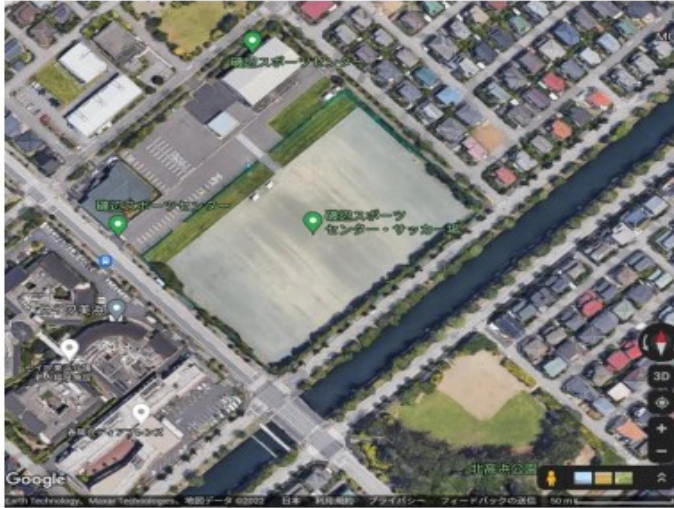

千葉県蘇我スポーツ公園
〒260-0835 千葉県中央区川崎町1-20



千葉県総合スポーツセンター球場
〒263-0011 千葉県稲毛区天台町323



第13回 東日本小学生男女ソフトボール選手権大会

宿泊・弁当係
愛華ツーリスト 担当:成澤 稔

宿泊・弁当のご案内

大会へのご参加、おめでとうございます。宿泊・弁当のご案内を下記のようにさせていただきます。

1. 宿泊・昼食弁当料金等について

- (1) 宿泊施設は、現在のところ、会場まで15～60分ぐらいの近隣及び成田のホテルを**1泊2食付き**にてご紹介いたします料金・タイプは別紙「**タイプ別料金表**」よりお選びください。
但し、各施設1チームないし2チーム分しか仕入れがありませんので、希望施設は先着順といたします。
- (2) 昼食(弁当)料金は**1食800円(お茶付)**とする。昼食の取消は、前日15時までに下記の昼食係に申し出ることにする。弁当は、当日会場本部席付近に11:00過ぎより受け渡しいたします。
2～3人で取りに来てください。空き箱は引き渡し場所へ15:00までにお戻しください。

2. 宿泊の申込・取消のついて

- (1) 所定の申し込み用紙に必要事項を記入の上、指定の下記担当者までメール又はFAXで申し込みする。
- (2) 申し込み後の取消・変更等については下記宿泊・弁当係まで連絡すること。
- (3) 宿泊予納金は無いが、後日宿泊決定通知書と共に入っている請求書をもとに下記口座へ**9月16日(金)までに振り込むこと。**間に合わないときは連絡の上、当日会場本部の宿泊・弁当係へご持参のこと領収書は当日会場にて発行する。

※ 弁当だけの申込みは当日、会場にて弁当引き換えに支払うものとする。

振込先	千葉銀行 東金支店 普通預金 3 3 0 8 2 1 7 愛華 ツーリスト
-----	---

- (4) 昼食(弁当)だけの申し込みも受け付ける。別紙宿泊弁当申込書に個数を記入の上、同様に申し込みをすること。**1食@800円(お茶付・税込)** ※前日まで取消・変更可
- (5) 宿泊キャンセル料金は次のとおりとする。

宿泊開始日の前日より起算して

* 4日前まで		無料
* 3日前～2日前	1名につき宿泊代金の	20%
* 前日	〃	50%
* 当日	〃	全額

* 但し、全取消は30日前より-10%・10日前～2日前-20%・後は上記同様

3. 宿泊申込締め切り 令和4年8月8日(月) まで

※ お弁当は9月20日(火)まで

4. 申込先

愛華ツーリスト 東日本小学生男女ソフトボール大会宿泊・弁当係	
〒 283-0005 東金市田間109-2	
電話 : 0475-53-2751	FAX : 0475-53-2752
メール: aikatuor-1@outlook.jp	携帯 : 080-3677-1869
担当: 成澤 ・ 高宮	

※ 宿泊決定通知書は8月下旬に、愛華ツーリストより通知いたします。

※ 宿泊希望のあるチームで名簿に名前が入らない場合は、先に児童・大人の数及び施設希望記号だけ記入しお送りください。名簿は決まり次第お送り頂くだけにかまいません。

第13回 東日本小学生男女ソフトボール大会

宿泊・弁当申込書

会期間中の宿泊・弁当を、下記の通り申し込みます 会場： 千葉市磯辺跡^跡-池^池・蘇我跡^跡-ツ公園・千葉県総合跡^跡-池^池 NO.

申込日 令和 4年 月 日

チーム名: _____ 都県名 _____ 男女別 男子・女子

(連絡担当者名) _____ 連絡先 _____

連絡先住所 〒 _____ 連絡先TE: _____

連絡先FA: _____

連絡担当者携帯電話番号: _____ 連絡先メール: _____

NO	氏名	フリガナ	性別	宿泊 (月/日に○印記入)			弁当			所属種別 該当を○で囲む	備考
				希望施設 記号	9/23 (金)	9/24 (土)	9/23 (金)	9/24 (土)	9/25 (日)		
例	千葉 球夫	チバ タマオ		A	○	○	15	15		監督・コーチ・ 選手 ・応援・他	
1										監督・コーチ・選手・応援・他	
2										監督・コーチ・選手・応援・他	
3										監督・コーチ・選手・応援・他	
4										監督・コーチ・選手・応援・他	
5										監督・コーチ・選手・応援・他	
6										監督・コーチ・選手・応援・他	
7										監督・コーチ・選手・応援・他	
8										監督・コーチ・選手・応援・他	
9										監督・コーチ・選手・応援・他	
10										監督・コーチ・選手・応援・他	
11										監督・コーチ・選手・応援・他	
12										監督・コーチ・選手・応援・他	
13										監督・コーチ・選手・応援・他	
14										監督・コーチ・選手・応援・他	
15										監督・コーチ・選手・応援・他	

※ 下段枠に総数のみ
ご記入ください。

※ 15名以上参加の場合はコピーしてご利用ください 入込み予定時間 _____ : _____ 頃 入込交通機関 _____ JR 大型バス・中型バス・マイクロバス _____ 台 自家用車 _____ 台

◎ 宿泊・弁当申込書送付先
愛華ツアーリスト
〒283-0005 東金市田間109-2
電話:0475-53-2751 FAX:0475-53-2752
メール:aikatour-1@outlook.jp

◎ 宿泊・弁当代金の振込先
銀行名 千葉銀行 東金支店
口座番号 (普通)3308217
口座名 愛華ツアーリスト

※ 宿泊施設食事タイプは別紙**タイプ別料金表**よりお選びください
タイプは、A～Eまでありますので忘れずにご記入ください。
※ 希望施設は先着順にて配宿いたします。

※ 要望事項あれば下記にご記入ください。

※ この用紙は、**エクセル(サイズB4版)**で作成しております。必要な方はメールでご依頼ください。お送りいたします。

第13回 東日本小学生男女ソフトボール大会

宿泊施設タイプ別料金表

(すべて税込料金)

タイプ記号	都市名	食事・部屋タイプ		宿泊料金	施設名	備考・施設特徴
A	千葉	シングル	1泊2食	12,900	キューブホテル	※大型バス駐車可能 1泊@5500 千葉ポートタワーの隣の都市型ホテル
		ツイン又はトリプル		12,200		
B	千葉	部屋タイプ ^〇 おまかせプラン	1泊2食	12,800 円	ホテルグリーンタワー幕張	※大型バス駐車は近隣のホテルへ予約 バス1泊@5000. 乗用車1泊1000.
C	千葉	シングル	1泊2食	11,000 円	メイプルイン幕張	※大型バス駐車可能 1泊@3500 JR幕張駅前のモダンなビジネスホテル
		ツイン又はトリプル				
D	千葉	シングル	1泊2食	9,500	ファミリーイン幕張	※大型バス駐車可能 駐車料無料 リーズブルなファミリーホテル
		ツイン		8,500		
E	千葉	部屋タイプ ^〇 おまかせプラン	1泊2食	9,200 円	テトランゼ幕張稲毛海岸ホテル	※バス駐車場は3Kmほど離れた 海浜公園第一駐車場に1泊@2000で駐車
F	千葉	和室	1泊2食	8,900 円	ホテルいこい	※大型バス駐車可能 駐車料無料 家庭的な旅館
G	千葉	シングル	1泊2食	14,300	マイステイズ蘇我	※バス駐車場なし ※乗用車乗社料金800円～1200円
		ツイン又はトリプル		12,300		
H	市原	シングル	1泊2食	9,600	市原マリンホテル	※大型バス駐車可能 駐車料無料
		ツイン		8,600		
I	市原	シングル	1泊2食	11,500	八幡宿第一ホテル	※大型バス駐車可能 駐車料無料
		ツイン		10,400		
J	市原	シングル	1泊2食	11,000	ホテルルートイン市原	※大型バス駐車可能
		ツイン		10,500		
K	成田	シングル	1泊2食	13,500	ホテルマイステイズ ^〇 プレミアム成田 又はアートホテル成田 (旧 成田ビューホテル)	※大型バス駐車可能 駐車料無料 会場からは40Kmほど離れているが 内35Kmは高速利用ですので便利です
		ツイン・トリプル		11,000		
		快適な都市型ホテル(室内プールも入場可)				

○各施設とも1～2チームの部屋数確保ですので、早めにお申込ください。

○施設でツイン・シングルで料金分かれている施設を希望のチームは要望欄にツイン・シングルで部屋数の希望をご記入ください。

【ご相談・質問は下記へ】

愛華ツーリスト 担当:成澤・高宮

TEL:0475-53-2751

FAX:0475-53-2752

携帯:080-3677-1869

営業時間 平日9:30～17:30